

袖ヶ浦駅前と岩根駅前の公示地価の推移（昭和62年～平成19年）

4. 袖ヶ浦駅前と岩根駅前の公示地価の推移（国土交通省のHPより抜粋 単位は円/㎡）

	1982	1983	1984	1985	1986
袖ヶ浦駅	106,000	111,000	114,000	116,000	117,000
岩根駅	108,000	111,000	112,000	112,000	113,000

袖ヶ浦駅前：福王台 1-1-7
岩根駅前：岩根 3-10-28
袖ヶ浦駅より250m
岩根駅より190m
…1987より調査地点が変更になる

	1987	1988	1989	1990	1991	1992	1993	1994	1995	1996	1997	1998	1999	2000	2001	2002	2003	2004	2005	2006	2007
袖ヶ浦駅	151,000	210,000	294,000	428,000	640,000	550,000	460,000	439,000	419,000	355,000	292,000	248,000	198,000	150,000	120,000	98,000	81,500	70,000	65,500	64,100	66,900
岩根駅	118,000	178,000	285,000	403,000	490,000	400,000	340,000	290,000	245,000	210,000	171,000	144,000	117,000	93,000	74,000	59,400	48,100	43,000	39,300	38,000	38,400

袖ヶ浦駅前：福王台 1-27-4
岩根駅前：岩根 3-10-28
袖ヶ浦駅より600m
岩根駅より190m

公示地価の推移（単位：円/㎡）

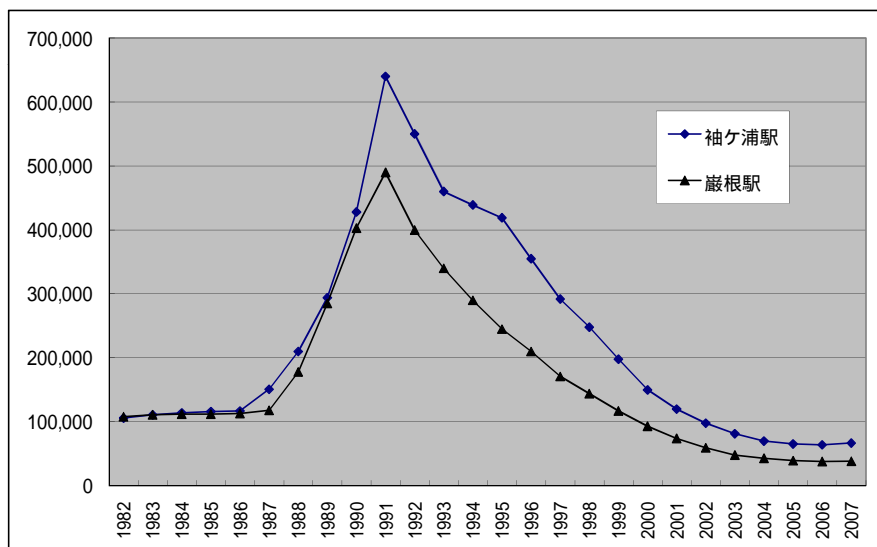

地区別人口の対1989年増減の推移（単位：人、データはP1参照）

