

3. 合計特殊出生率の推移について

		木更津	君津	富津	袖ヶ浦	流山	浦安	全国
H8	1996	1.39	1.42	1.22	1.50	1.24	1.28	1.43
H9	1997	1.31	1.43	1.21	1.46	1.23	1.21	1.39
H10	1998	1.29	1.39	1.30	1.40	1.31	1.18	1.38
H11	1999	1.28	1.36	1.21	1.27	1.19	1.13	1.34
H12	2000	1.30	1.42	1.22	1.51	1.19	1.20	1.36
H13	2001	1.24	1.35	1.05	1.39	1.18	1.17	1.33
H14	2002	1.28	1.33	1.09	1.32	1.18	1.17	1.32
H15	2003	1.23	1.32	1.03	1.27	1.20	1.15	1.29
H16	2004	1.24	1.33	1.07	1.23	1.14	1.14	1.29
H17	2005	1.36	1.29	1.00	1.10	1.16	1.11	1.26
H18	2006	1.29	1.43	1.06	1.35	1.23	1.15	1.32
H19	2007	1.24	1.32	1.06	1.23	1.27	1.10	1.34
H20	2008	1.33	1.45	1.05	1.40	1.31	1.14	1.37
H21	2009	1.37	1.33	1.05	1.37	1.33	1.13	1.37
H22	2010	1.55	1.49	1.04	1.38	1.38	1.17	1.39
H23	2011	1.47	1.34	1.11	1.33	1.49	1.17	1.39
H24	2012	1.52	1.42	1.11	1.46	1.44	1.04	1.41
H25	2013	1.52	1.48	1.06	1.45	1.50	1.11	1.43
H26	2014	1.43	1.52	1.14	1.29	1.47	1.09	1.42
H27	2015	1.46	1.54	1.08	1.53	1.53	1.09	1.45
H28	2016	1.60	1.36	1.13	1.44	1.57	1.11	1.44
H29	2017	1.52	1.40	1.12	1.56	1.62	1.12	1.43
H30	2018	1.46	1.52	1.09	1.67	1.67	1.14	1.42
R1	2019	1.40	1.29	1.05	1.41	1.59	1.02	1.36

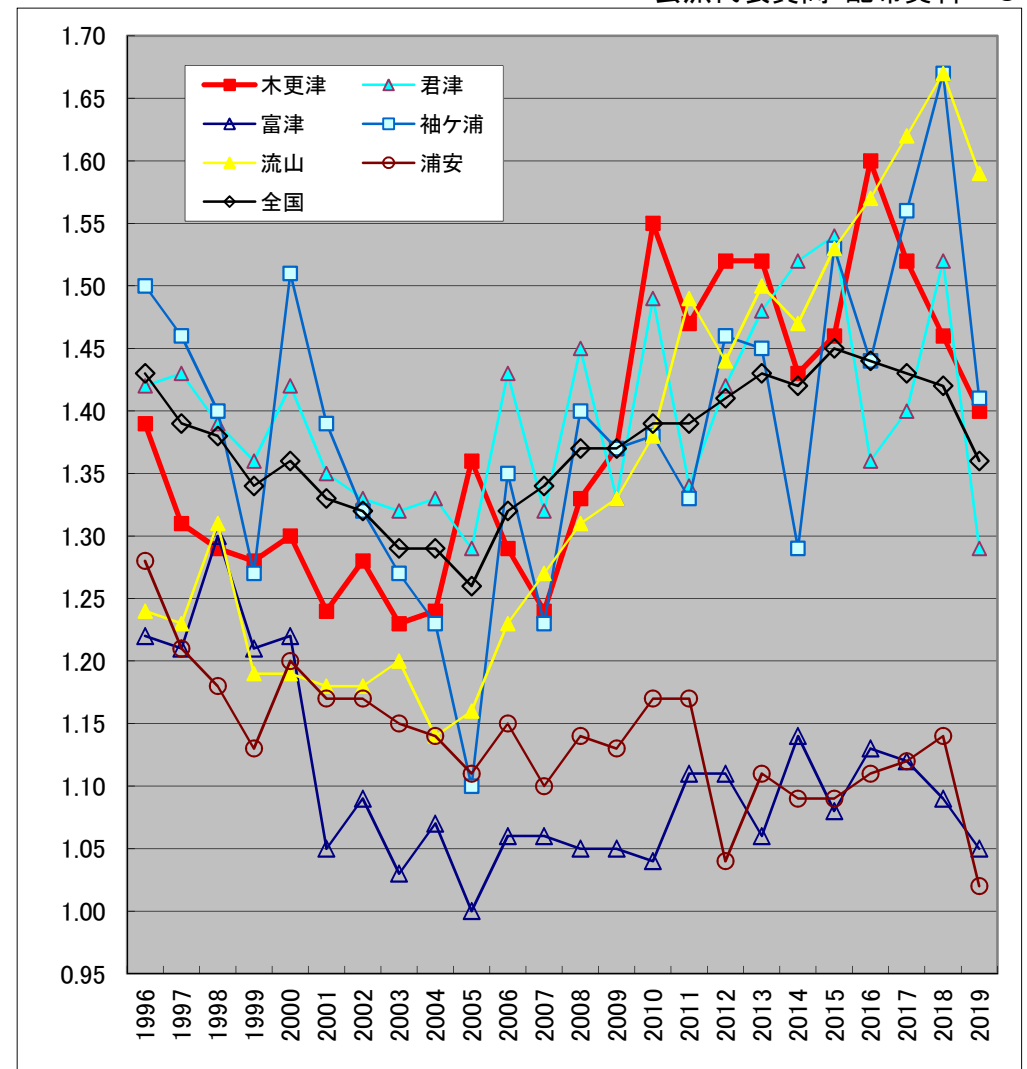

千葉県庁のHPより引用